	Work Instruction เรื่อง : แนวทางป้องกันบุคลากรติดเชื้อวัณโรค	จำนวน ๕ หน้า
		รหัสเอกสาร WI-QST-๐๒๗-๐๑
		ทบทวนวันที่ ๒๒ พฤศจิกายน ๒๕๖๕
ชื่อหน่วยงาน : โรงพยาบาลเจ้าพระยาอภัยภูธร	อนุมัติวันที่ ๒๕ พฤศจิกายน ๒๕๖๕	
ผู้ตรวจสอบ : ศูนย์พัฒนาคุณภาพโรงพยาบาล	ผู้อนุมัติ ผู้อำนวยการโรงพยาบาล	

แนวทางการค้นหาบุคลากรติดเชื้อวัณโรค

กระบวนการ	แนวทางปฏิบัติ	ผู้รับผิดชอบ	ระยะเวลา
การรับเจ้าหน้าที่ใหม่	- ตรวจสอบสุขภาพ และ CXR (ไม่เกิน ๓ เดือนที่ผ่านมา)	- กง.ทรัพยากรบุคคล	- วันที่ขึ้นใบสมัคร
	- ตรวจสอบตามความเสี่ยงประจำปี	- กง.อาชีพเวชกรรม	- ทุกปี
	- ทำแบบคัดกรองวัณโรค	- ICN	- ทุกรอบที่รับ
	- ให้ความรู้การปฏิบัติงานป้องกันการติดเชื้อ	- ICN	เจ้าหน้าที่ใหม่ เช่น เม.ย. รับพยาบาลใหม่, พ.ค. รับแพทย์ใหม่
การรับนักศึกษาฝึกงาน (สายวิชาชีพ, สายสนับสนุน และ Back Office)	- กรณีฝึกงาน ≥ ๖ เดือน ต้องมีผลตรวจสอบสุขภาพ และ CXR (ไม่เกิน ๓ เดือนที่ผ่านมา) พร้อมทำแบบคัดกรองวัณโรค - กรณีฝึกงาน < ๖ เดือน ทำแบบคัดกรองวัณโรค	- ทีม HRD	- ตามรอบการอบรม
การคัดกรองการติดเชื้อวัณโรคในเจ้าหน้าที่	- เจ้าหน้าที่ทั่วไป CXR, ทำแบบคัดกรองทุกปี - กลุ่มพื้นที่เสี่ยงที่จะป่วย ได้แก่ หอผู้ป่วย บจศ. ๒, TB Clinic ให้ทำ CXR และทำแบบคัดกรองวัณโรคทุก ๖ เดือน/ทุกปี - กลุ่มพิเศษที่มักพบ มีเจ้าหน้าที่ติดเชื้อวัณโรค เช่น OR, วิสัญญี, ICU, Intermediate ให้ CXR และทำแบบคัดกรองวัณโรคทุก ๖ เดือน จำนวน ๒ ครั้ง ถ้าผลปกติหลังจากนั้นทำปีละ ๑ ครั้ง	- กง.อาชีพเวชกรรม, IC และ คณะกรรมการ TB	- กง.อาชีพเวชกรรม กำหนดรอบการตรวจ

ดัชนีฉบับ : ศูนย์พัฒนาคุณภาพโรงพยาบาลเจ้าพระยาอภัยภูธร สุพรรณบุรี

คู่มือฉบับ : ทุกหน่วยงาน

หน้า ๑



Work Instruction

เรื่อง : แนวทางป้องกันบุคลากรติดเชื้อไวรัส

จำนวน ๕ หน้า

รหัสเอกสาร WI-QST-๐๒๗-๐๑

ทบทวนวันที่ ๒๒ พฤศจิกายน ๒๕๖๕

ชื่อหน่วยงาน : โรงพยาบาลเจ้าพระยาอภัยมหาราช

อนุมัติวันที่ ๕ พฤศจิกายน ๒๕๖๕

ผู้ตรวจสอบ : ศูนย์พัฒนาคุณภาพโรงพยาบาล

ผู้อนุมัติ ผู้อำนวยการโรงพยาบาล

กระบวนการ	แนวทางปฏิบัติ	ผู้รับผิดชอบ	ระยะเวลา
การคัดกรองการติดเชื้อไวรัสในเจ้าหน้าที่ (ต่อ)	- กลุ่มผู้ดูแลผู้ป่วยภูมิคุ้มกันต่ำให้ CXR และทำแบบคัดกรองทุก ๖ เดือน/ทุกปี ได้แก่ PP, NS, NICU, กุมารฯ ๕, LR, พิเศษ ๕ ชั้น (ชั้น ๒ - ๓) เคมีบำบัด และ ไตเทียม		
การเฝ้าระวังกรณีเจ้าหน้าที่ติดเชื้อไวรัส	- กำหนดให้เจ้าหน้าที่หยุดงานเบื้องต้น ๑๔ วัน และ ๑.๑ กรณีเสมหะ -ve ให้กลับมาทำงานตามปกติ แต่ต้องไม่เป็นหน่วยงานที่เสี่ยงต่อการแพร่เชื้อ ๒ เดือน ๑.๒ กรณีเสมหะ +ve ให้หยุดงานต่อจนผลจะเป็น -ve แล้วดำเนินการตามข้อ ๑.๑	- หัวหน้างาน/ หัวหน้าหน่วยงาน	- ทันทีหลังพบผู้ป่วย
	- การสอบสวนโรค สรุปลง นำมาเผยแพร่ และวางแผนนโยบายพัฒนาระบบในที่ประชุม Steering Team	- IC, เวชกรรมสังคม	- ทันทีหลังพบผู้ป่วย

แนวทางป้องกันบุคลากรติดเชื้อวัณโรค

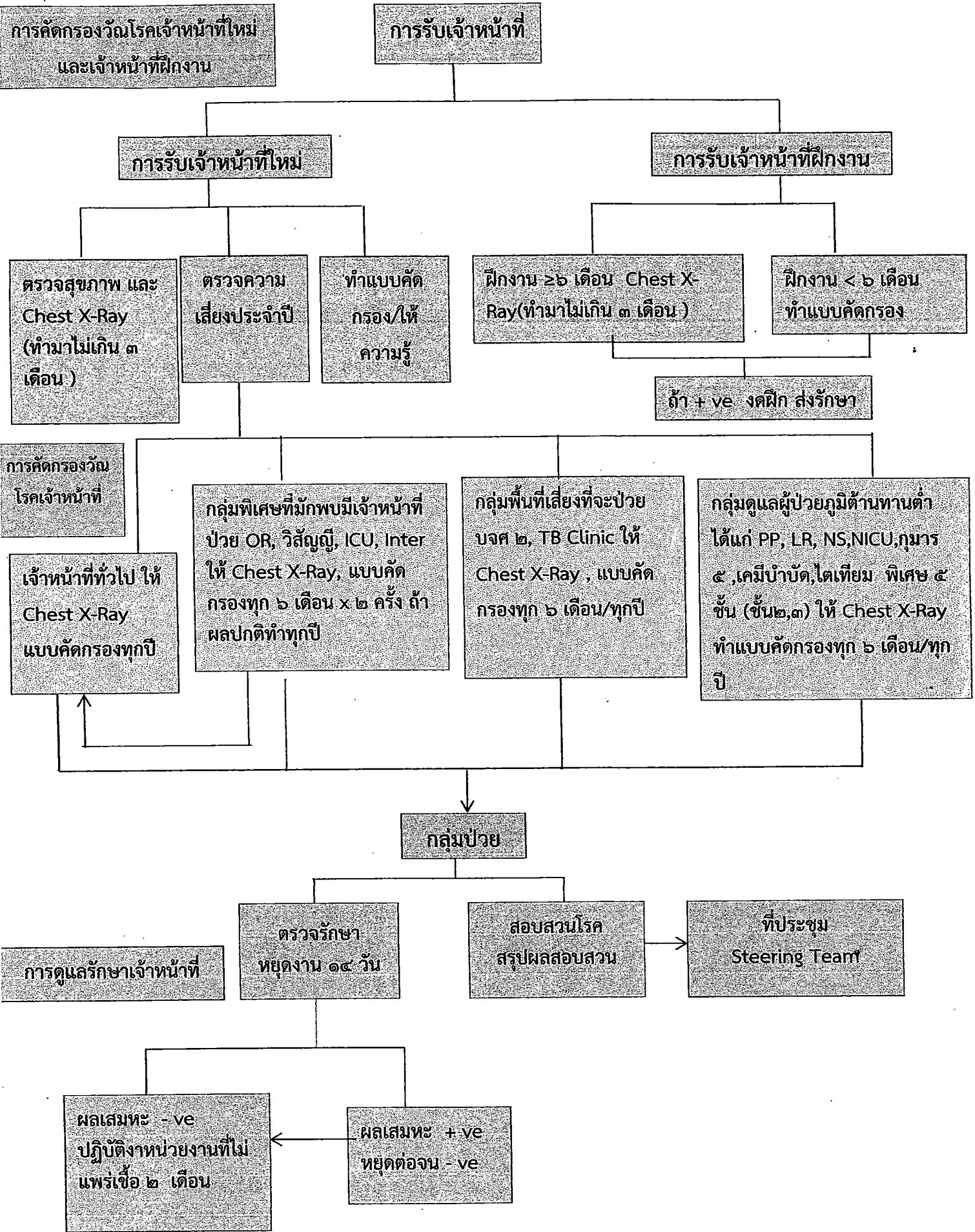

	Work Instruction เรื่อง : แนวทางป้องกันบุคลากรติดเชื้อวัณโรค	จำนวน ๕ หน้า
		รหัสเอกสาร WI-QST-๐๒๗-๐๑
ชื่อหน่วยงาน : โรงพยาบาลเจ้าพระยาอภัยภูเบศร		ทบทวนวันที่ ๒๒ พฤศจิกายน ๒๕๖๕
ผู้ตรวจสอบ : ศูนย์พัฒนาคุณภาพโรงพยาบาล		อนุมัติวันที่ ๕ พฤศจิกายน ๒๕๖๕
		ผู้อนุมัติ ผู้อำนวยการโรงพยาบาล

วัณโรคปอด TB ในคนไข้ทั่วไป

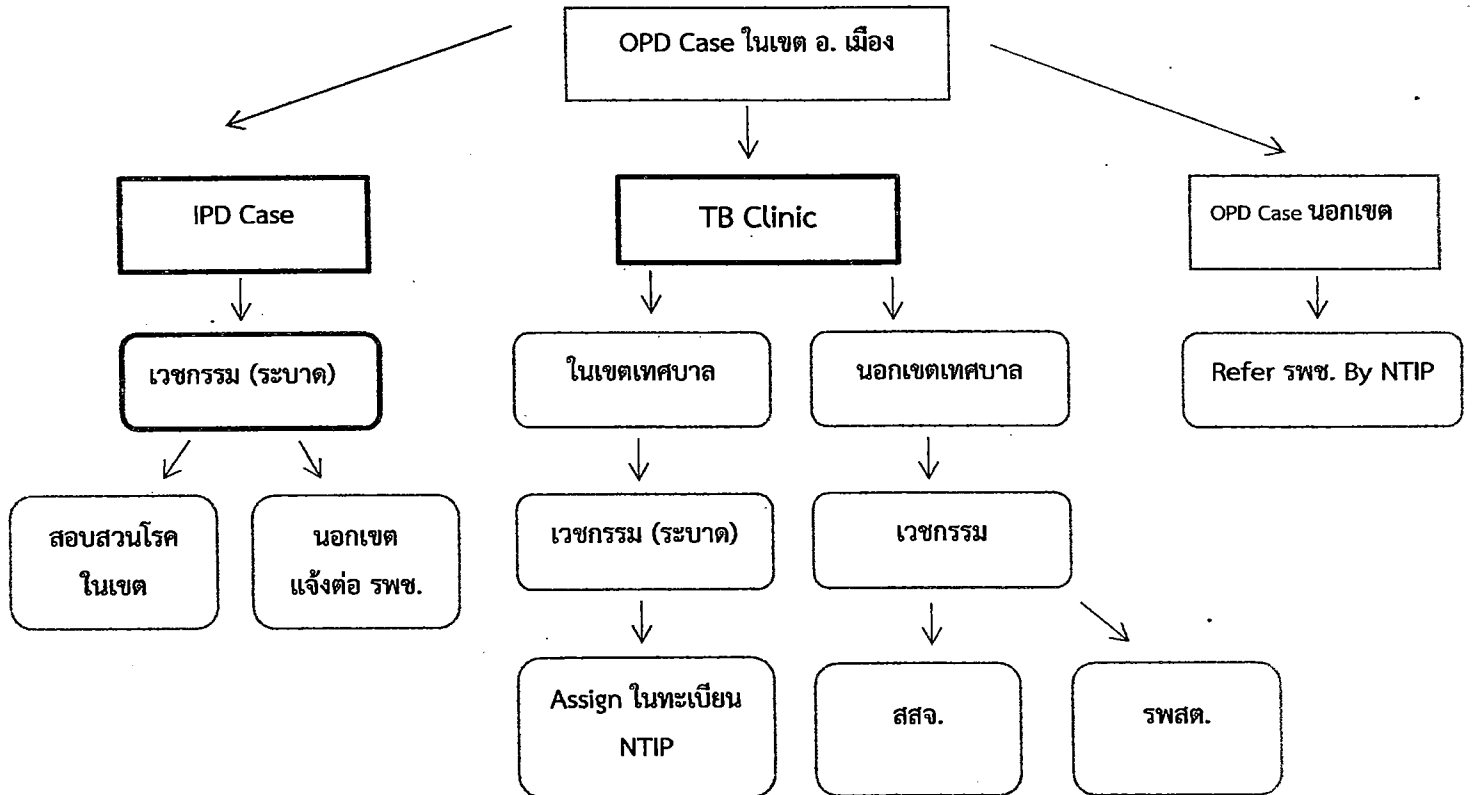



Work Instruction

เรื่อง : แนวทางป้องกันบุคลากรติดเชื้อวัณโรค

จำนวน ๕ หน้า

รหัสเอกสาร WI-QST-๐๒๗-๐๑

ทบทวนวันที่ ๒๒ พฤศจิกายน ๒๕๖๕

ชื่อหน่วยงาน : โรงพยาบาลเจ้าพระยาอภัยมราช

อนุมัติวันที่ พฤศจิกายน ๒๕๖๕

ผู้ตรวจสอบ : ศูนย์พัฒนาคุณภาพโรงพยาบาล

ผู้อนุมัติ ผู้อำนวยการโรงพยาบาล

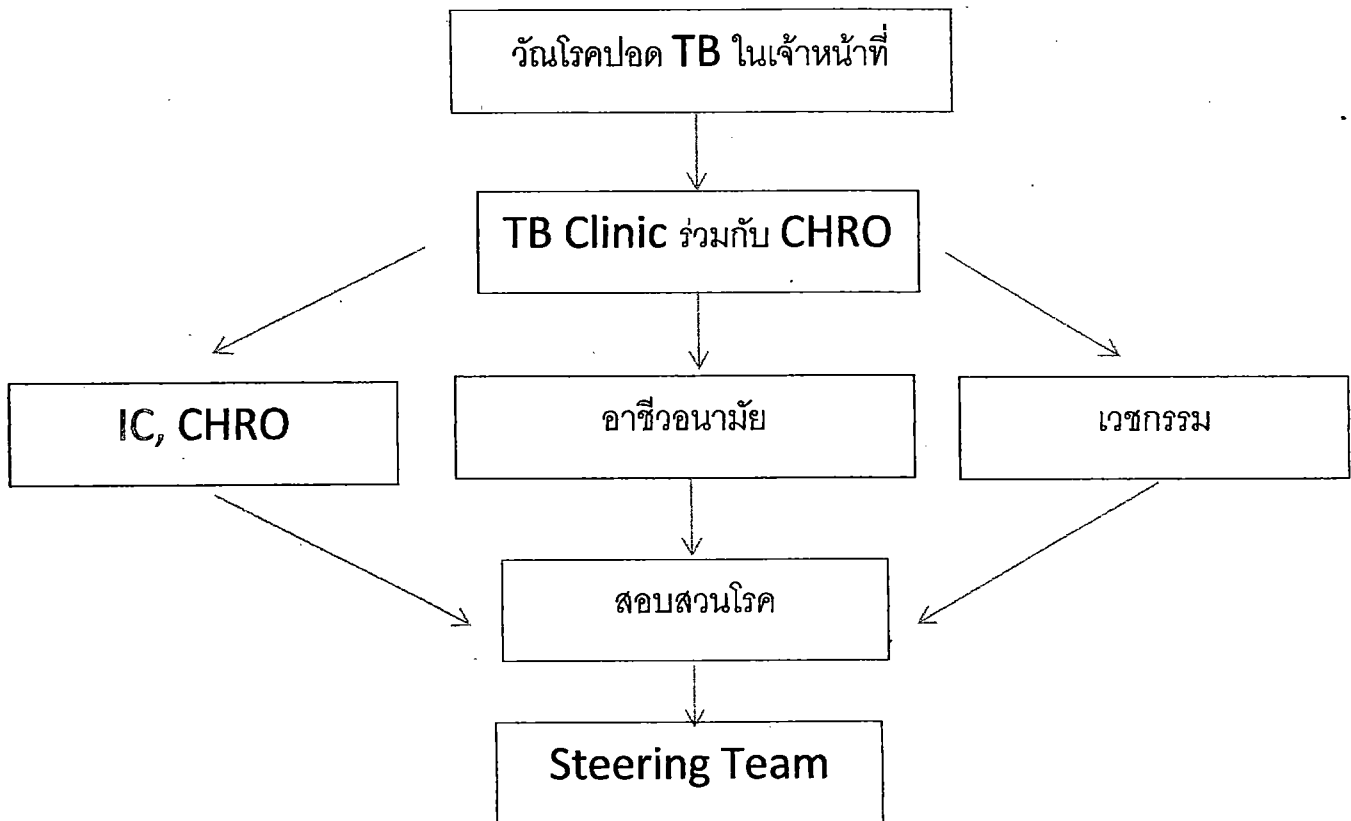

ประกาศใช้ วันที่ ๒๕ พฤศจิกายน ๒๕๖๕

ลงชื่อ..... .....ผู้อนุมัติ

(นายอิทธิพล จรัสโอฬาร)

ผู้อำนวยการโรงพยาบาลเจ้าพระยาอภัยมราช